ABC, 23 de Octubre de 2017
CIENCIA - El ABCdario de las matemáticas
Pedro Alegría

Philip Hall enunció en 1935 su teorema del matrimonio, que hoy en día es útil en múltiples campos, desde asignar puestos de trabajo a elaborar fármacos

El teorema del matrimonio juega con los emparejamientos

¿Tienes una baraja a mano? Haz lo mismo que yo, mézclala y reparte sobre la mesa todas las cartas, caras hacia arriba, formando una matriz de cuatro filas y trece columnas. A mí me ha quedado así:

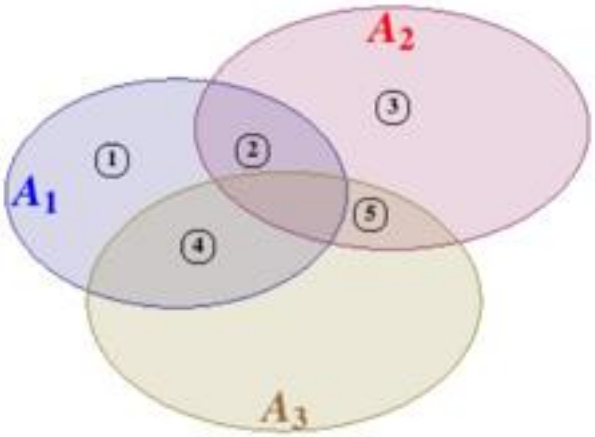

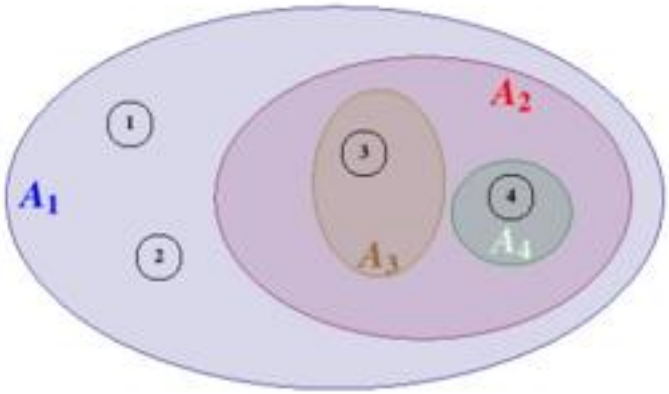

brilliant.org

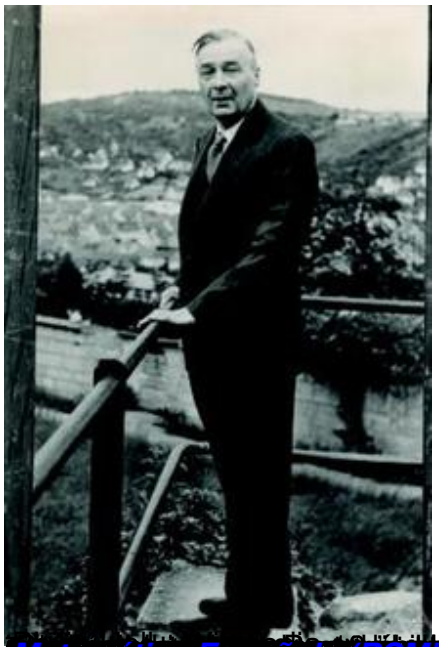

Matemática Española (RSME) [illegible] Real Sociedad